

Jorge Claude Bourdel
Vice Presidente Ejecutivo
Asociación de Aseguradores
de Chile

Leonardo Jiménez Evans
Director
Escuela de Seguros Chile



Invitan a usted al

SEMINARIO INTERNACIONAL VIA STREAMING

“Seguros del Transporte de Frutas Frescas de Importación y Exportación y mitigación de pérdidas”

PROGRAMA

11:00 a 11:05: Bienvenida
Sr. Leonardo Jiménez

11:05 a 11:35: Conferencia
“Póliza de Transporte de Fruta Fresca
de Exportación del mercado asegurador
alemán, diferencias con pólizas locales”
Sra. Claudia Castro Gómez

11:35 a 11:55: Conferencia
“Consideraciones y recomendaciones a la
exportación fruta fresca asegurada”
Sr. Guillermo Herrera

11:55 a 12:15: Conferencia
“El rol del Surveyor en la investigación
de los daños producidos para el proceso
de indemnización”
Sr. Arnaldo Rotella

12:15: a 12:30: Ronda de Preguntas
Moderador
Sr. Marco Bucarey

Cierre
Leonardo Jiménez Evans
Director Académico
Escuela de Seguros



Plataforma
Google Meet



Viernes
23 de Agosto



Horario *
11:00 a 12:30 hrs.
*Hora de Chile

**INSCRÍBASE
AQUÍ**

CONFERENCISTA

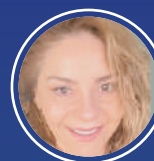

Claudia Castro Gómez

Estudios de Marketing (Universidad de Nuevo México, USA), Comercio Exterior y Negocios Internacionales Universidad de Chile. Gerente General de Fester Marine Chile SPA / Fester Marine Perú SAC, para el bróker de Seguros Alemán - Fester & Co.



Guillermo Herrera

Ingeniero Agrónomo de la Universidad Austral de Chile, con experiencia en producción de cultivos, cereales y hortalizas en la zona centro sur de Chile. Adicionalmente me he desempeñado en área de operaciones y control de calidad de fruta de exportación.



Arnaldo Rotella

Ingeniero Comercial, Universidad de Chile. Post grado en Seguros y Reaseguros, Beca Alois Alzheimer, Munich Re Alemania. Liquidador Oficial de Seguros. Gerente General, Crawford Liquidadores de Seguros.



Marco Bucarey

Gerente Área Graneles, Exportaciones y Transporte Terrestre
40 años en Crawford Liquidadores de Seguros
Técnico en Seguros Generales
Profesor Escuela de Seguros
Vasta experiencia en cargamentos refrigerados y